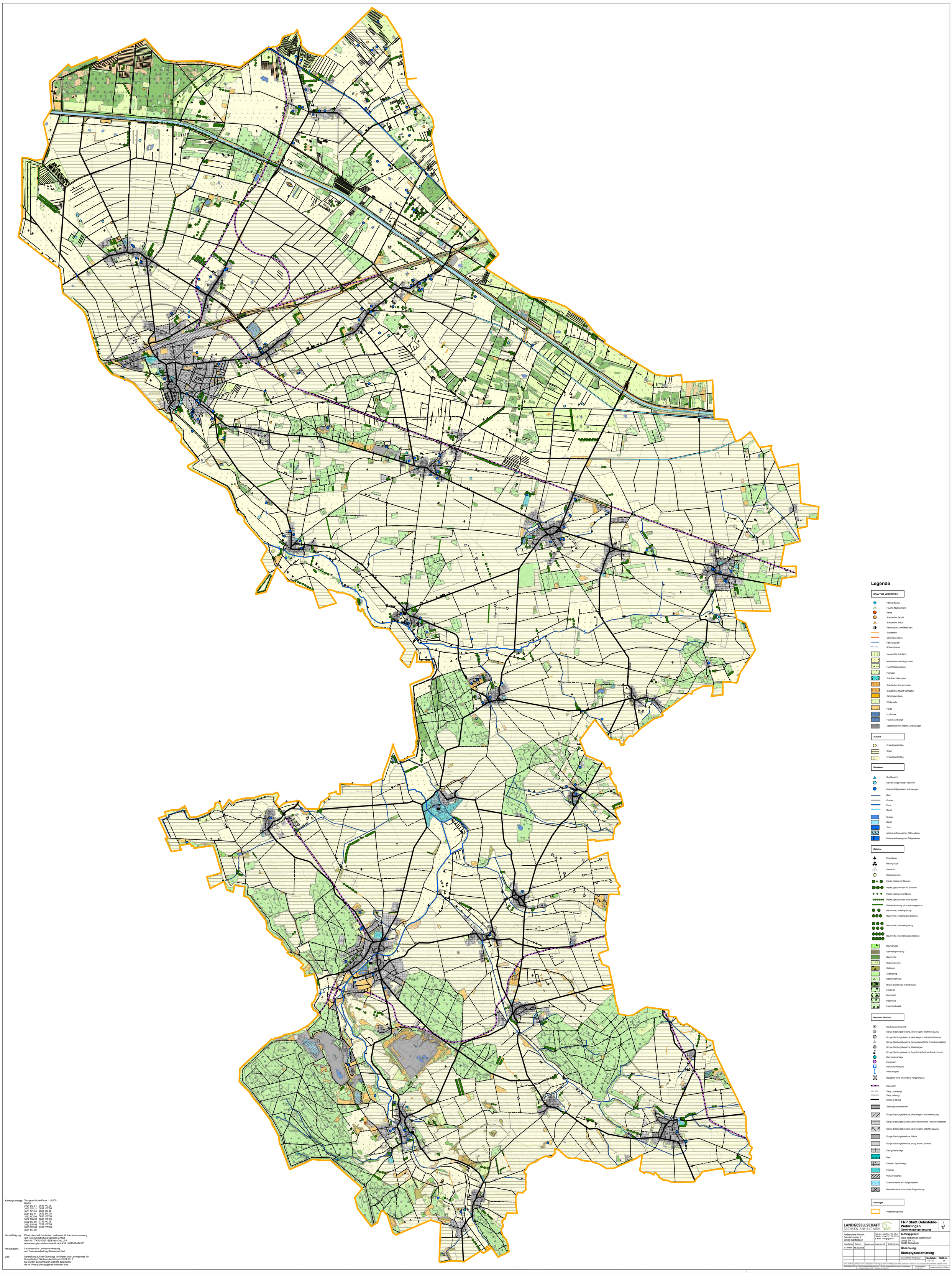

Legende

KRAUTIGE VEGETATION

- Röhrichtfläche
- Feucht-/Naßgrünland
- Heide
- Staudenflur, feucht
- Staudenflur, frisch
- Feinsubstrat, undifferenziert
- Staudenflur
- Sandmagerrasen
- Röhrichtgürtel
- Röhrichtfläche
- mesophiles Grünland
- artenarmes Intensivgrünland
- Feucht/Naßgrünland
- Flutrasen
- Tritt-/Park-/Zierrasen
- Staudenflur, trocken-frisch
- Staudenflur, feucht-Schlagflur
- Sandmagerrasen
- Wildgrasflur
- Heide
- Hochmoor
- Flachmoor/Sumpf
- Vegetationsfreie Fläche, anthropogen

ACKER

- Erwerbsgartenbau
- Acker
- Erwerbsgartenbau

Gewässer

- Quellbereich
- kleines Stillgewässer, naturnah
- kleines Stillgewässer, anthropogen
- Bach
- Graben
- Fluss
- Kanal
- Graben
- Kanal
- Teich
- großes anthropogenes Stillgewässer
- kleines anthropogenes Stillgewässer

Gehölze

- Einzelbaum
- Baumgruppe
- Gebüsch
- Streuobstwiese
- Hecke, lückig mit Bäumen
- Hecke, geschlossen mit Bäumen
- Hecke, lückig ohne Bäume
- Hecke, geschlossen ohne Bäume
- Gehölzpflanzung, nicht standortgerecht
- Baumreihe, einreihig lückig
- Baumreihe, einreihig geschlossen
- Baumreihe, mehrreihig lückig
- Baumreihe, mehrreihig geschlossen
- Baumgruppe
- Gehölzanpflanzung
- Baumreihe
- Streuobstwiese
- Gebüsch
- Aufforstung
- Nadelmischwald
- Bruch-/Sumpfwald (Feuchtwald)
- Laubwald
- Mischwald
- Nadelwald
- Laubmischwald

Bebauter Bereich

- Siedlungskernbereich
- Übrige Siedlungsbereiche, überwiegend Wohnbebauung
- Übrige Siedlungsbereiche, überwiegend Industrie/Gewerbe
- Übrige Siedlungsbereiche, landwirtschaftliche Produktionsstätten
- Übrige Siedlungsbereiche, Kläranlagen
- Übrige Siedlungsbereiche,Burg/Ruine/Schloss/Aussichtsturm
- Kleingartenanlage
- Eisenbahn
- Parkplatz/Rastplatz
- Wehranlagen
- Baustelle ohne erkennbare Folgenutzung
- Eisenbahn
- Weg, unbefestigt
- Weg, befestigt
- Straße 2-spurig
- Siedlungskernbereiche
- Übrige Siedlungsbereiche, überwiegend Wohnbebauung
- Übrige Siedlungsbereiche, landwirtschaftliche Produktionsstätten
- Übrige Siedlungsbereiche, überwiegend Mischbebauung
- Übrige Siedlungsbereiche, Militär
- Übrige Siedlungsbereiche, Burg, Ruine, Schloss
- Kleingartenanlage
- Park
- Freizeit-, Sportanlage
- Friedhof
- Verkehrsflächen
- Querbauwerke an Fließgewässern
- Baustelle ohne erkennbare Folgenutzung

Sonstiges

- Verfahrensgrenze

Kartengrundlage: Topographische Karte 1:10.000
Blätter:
3431 SO 04 3632 NO 08
3432 SW 11 3632 NW 08
3531 NO 03 3632 SO 08
3531 SO 11 3632 SW 08
3532 NO 09 3633 NW 09
3532 NW 09 3633 SW 08
3532 SO 09 3732 NO 08
3532 SW 09 3732 NW 09
3533 SW 09 3733 NW 08
3631 SO 09

Vervielfältigung: Erlaubnis erteilt durch das Landesamt für Landesvermessung und Datenverarbeitung Sachsen-Anhalt
Gen.-Nr:TTK50/12/2012@LVermGeo LSA
(www.lvermgeo.sachsen-anhalt.de)/ A18/1-6022664/2011"

Herausgeber: Landesamt für Landesvermessung und Datenverarbeitung Sachsen-Anhalt

CIR: Darstellung auf der Grundlage von Daten des Landesamtes für Umweltschutz Sachsen-Anhalt vom 31.01.2012.
Es wurden ausschließlich Gebiete dargestellt, die im Untersuchungsgebiet enthalten sind.

LANDGESELLSCHAFT SACHSEN-ANHALT MBH

Außenstelle Altmark
Bahnhofstraße 2
39638 Gardelegen

Telefon: 03907 / 7 77 87-0
Telefax: 03907 / 7 77 87-33
E-Mail: info@lgsa.de

Bearbeiter	Datum	Änderung	Unterschrift	Zustimmung
M. Binder	15.05.2018			

FNP Stadt Oebisfelde-Weferlingen
Genehmigungsfassung

Auftraggeber:
Stadt Oebisfelde-Weferlingen
Lange Str. 12
39646 Oebisfelde

Benennung:
Biotoptypenkartierung

Gezeichnet: Pietscher
Maßstab: 1:25.000
Blatt-Nr.: 04

Diese Zeichnung darf ohne unsere ausdrückliche Genehmigung weder vervielfältigt noch Dritten zur Einsicht überlassen oder in sonstiger Weise erfaßbar mitgeteilt werden.

Arbeitsverzeichnis: K:\GE\030 FEWA\1 Bauleitplanung\01 Flächennutzungsplanung\Projekte Außenstellen\Gardelegen\Oebisfelde\030_Projektverzeichnisbaum.rtf

Dateiname/pfad: Oebisfelde-Weferlingen_CIR

Paperformat: A3 (42.0x29.7)