

Kartengrundlage: Topographische Karte 1:10.000
 Blätter:
 3431 SO 04 3632 NO 08
 3432 SW 11 3632 NW 08
 3531 NO 03 3632 SO 08
 3531 SO 11 3632 SW 08
 3532 NO 09 3633 NW 09
 3532 NW 09 3633 SW 08
 3532 SO 09 3732 NO 08
 3532 SW 09 3732 NW 08
 3533 SW 09 3733 NW 08
 3631 SO 09

Vervielfältigung: Erlaubnis erteilt durch das Landesamt für Landesvermessung und Datenverarbeitung Sachsen-Anhalt
 Gen.-Nr. [TK50/12/2012]@LVerGeo LSA
 (www.lvermgeo.sachsen-anhalt.de) / A18/1-6022664/2011"

Herausgeber: Landesamt für Landesvermessung und Datenverarbeitung Sachsen-Anhalt

ROK: Darstellung auf der Grundlage von Daten des Raumordnungskatasters des Landes Sachsen-Anhalt (ROK). Mit der Genehmigung des MLV für die LGSA, Gen.-Nr.: MLV44/073/16

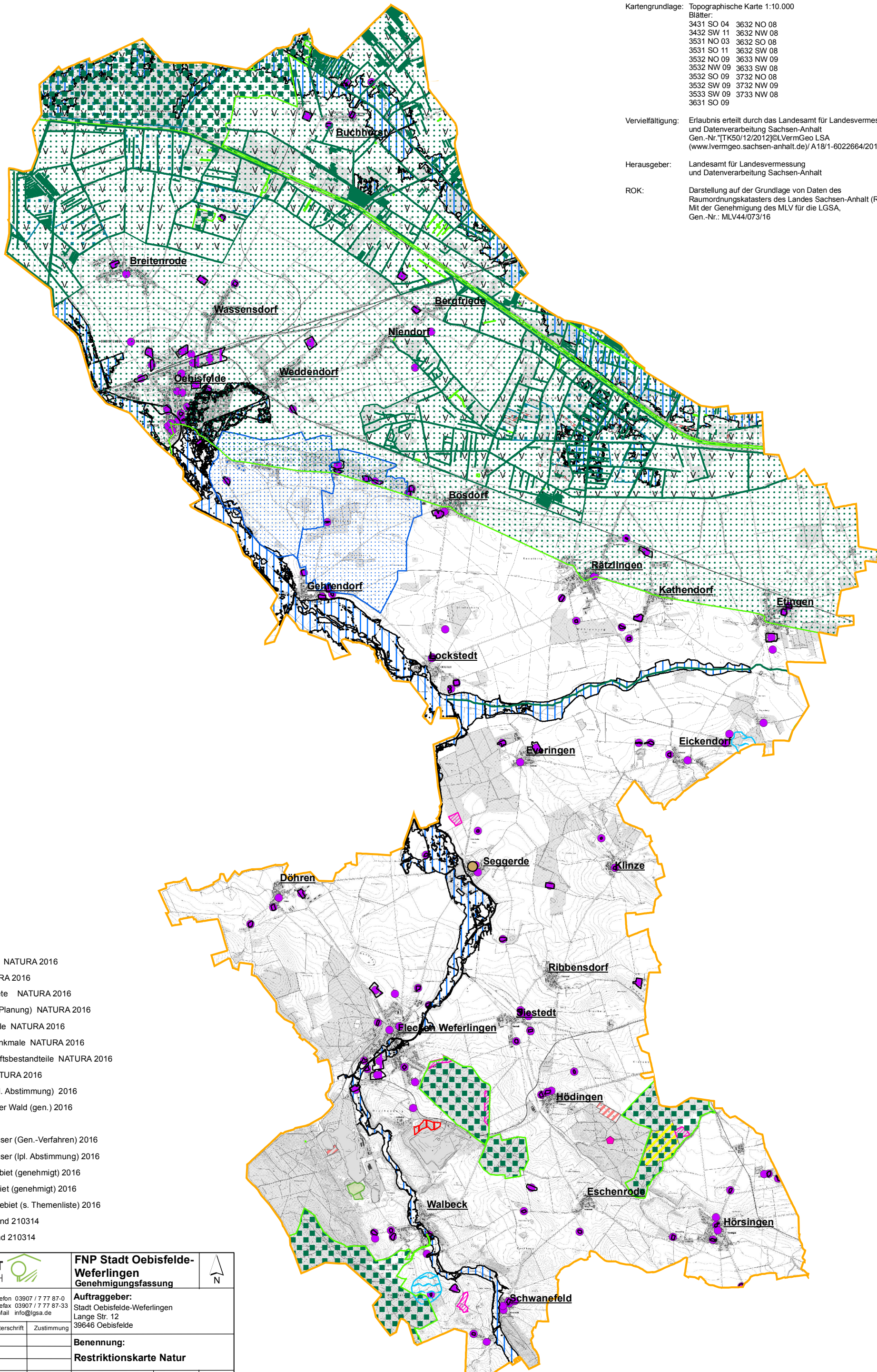

- Legende**
- Verfahrensgrenze
 - FFH-Fließgewässer NATURA 2016
 - FFH-Gebiete NATURA 2016
 - EU-Vogelschutzgebiete NATURA 2016
 - Biosphärenreservat (Planung) NATURA 2016
 - Flächennaturdenkmale NATURA 2016
 - flächenhafte Naturdenkmale NATURA 2016
 - geschützte Landschaftsteile NATURA 2016
 - geschützte Parke NATURA 2016
 - Waldumwandlung (lpl. Abstimmung) 2016
 - Besonders geschützter Wald (gen.) 2016
 - Erstaufforstung 2016
 - Entstehendes Gewässer (Gen.-Verfahren) 2016
 - Entstehendes Gewässer (lpl. Abstimmung) 2016
 - Trinkwasserschutzgebiet (genehmigt) 2016
 - Gewässerausbaugebiet (genehmigt) 2016
 - Überschwemmungsgebiet (s. Themenliste) 2016
 - Altlasten Fläche Stand 210314
 - Altlasten Punkt Stand 210314

LANDGESELLSCHAFT SACHSEN-ANHALT MBH		FNP Stadt Oebisfelde-Weferlingen Genehmigungsfassung												
Außenstelle Altmark Bahnhofstraße 2 39638 Gardelegen		Telefon 03907 / 7 77 87-0 Telefax 03907 / 7 77 87-33 E-Mail info@lgsa.de		Auftraggeber: Stadt Oebisfelde-Weferlingen Lange Str. 12 39646 Oebisfelde										
<table border="1" style="width: 100%; border-collapse: collapse;"> <thead> <tr> <th>Bearbeiter</th> <th>Datum</th> <th>Änderung</th> <th>Unterschrift</th> <th>Zustimmung</th> </tr> </thead> <tbody> <tr> <td>M. Binder</td> <td>15.05.2018</td> <td></td> <td></td> <td></td> </tr> </tbody> </table>	Bearbeiter	Datum	Änderung	Unterschrift	Zustimmung	M. Binder	15.05.2018				Benennung: Restriktionskarte Natur			
Bearbeiter	Datum	Änderung	Unterschrift	Zustimmung										
M. Binder	15.05.2018													
Gezeichnet: Pietscher		Maßstab: 1:75.000	Blatt-Nr.: 03a											
Diese Zeichnung darf ohne unsere ausdrückliche Genehmigung weder vervielfältigt, noch Dritten zur Einsicht überlassen oder in sonstiger Weise inhaltlich mitgeteilt werden.														
Arbeitsverzeichnis: K:\GB\05 FB443 Bauteilplanung\01 Flächenutzungsplanung\Projekte Außenstellen\		Zeichnungsdatei: 180509a_RestriktionNatur	Papierformat: A3 (42,0x29,7)											