

Anlage 2

Übersichtskarte planfestgestellte Flächen, M 1 : 100.000

Übersichtskarte Altbergbau, M 1 : 25.000

Übersichtskarte Berechtamswesen, M 1 : 75.000



SACHSEN-ANHALT

Landesamt für
Geologie und Bergwesen
Sachsen-Anhalt
Dezernat 14
Köthener Straße 38
06118 Halle (Saale)

2. Entwurf - Flächennutzungsplan der Einheitsgemeinde Stadt Oebisfelde-Weferlingen

Altbergbau

	Datum	Name
Bearbeitet	13.04.2017	Meier

LAGB-Nr.: 297/2017

Koordinatensystem: Gauß-Krüger
Bezugsellipsoid: Bessel / RD 83 (LS 110)
DHHN92/HS 160

Darstellung auf der Grundlage von Rasterdaten
© GeoBasis - DE / LVermGeo LSA [2012, Az: 011112]

Maßstab 1 : 25 000

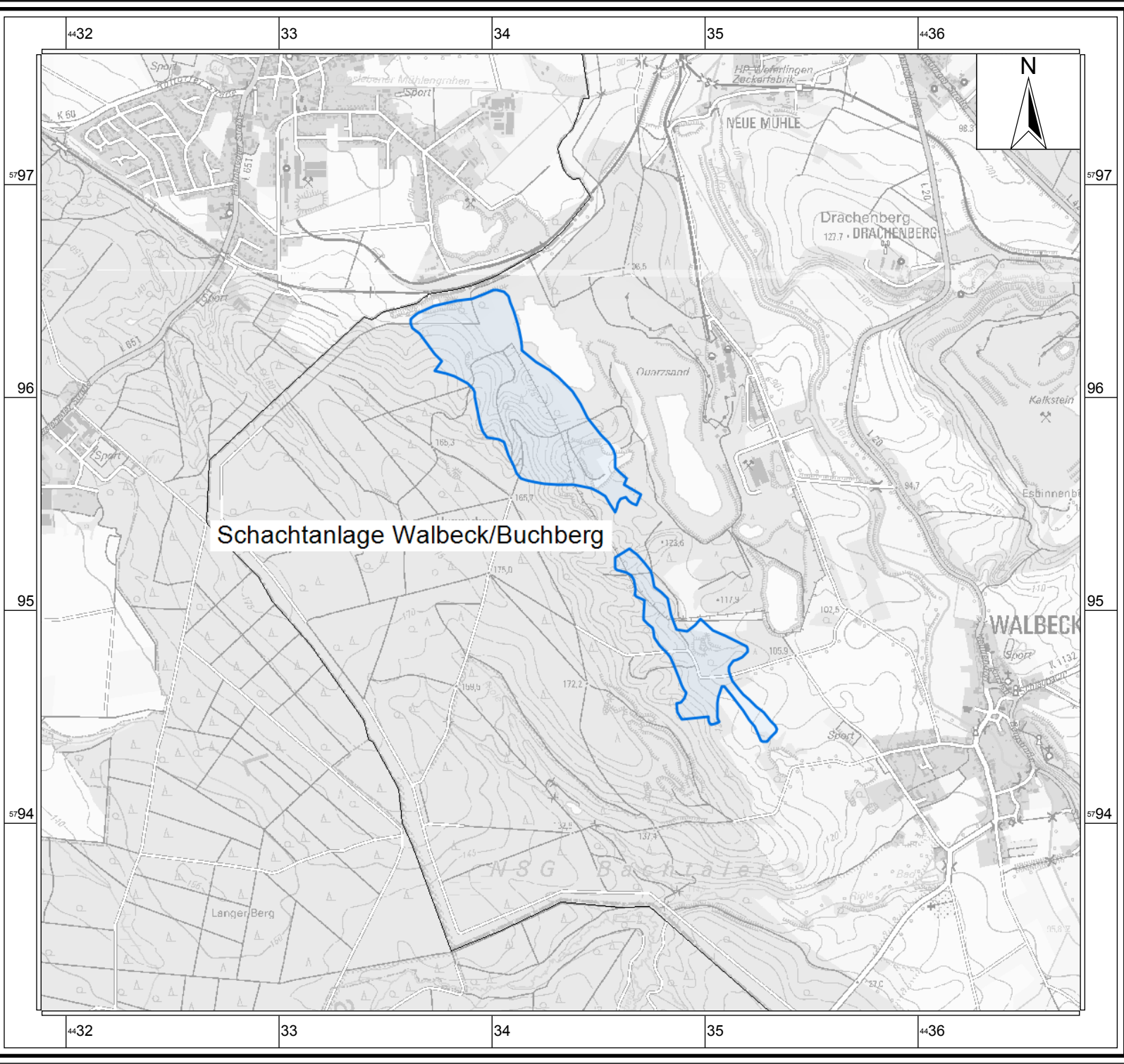
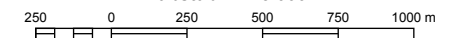



DTK100 grau

— Gemarkungsgrenzen

Gemarkungsnamen

Berechtsamsflächen (aktuell)

— Bergwerkseigentum (BWE)

— Bewilligung (BEW)

— Grundeigene Bodenschätze (GEB)



Maßstab 1 : 100 000

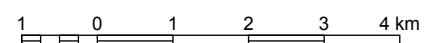

DTK100 grau

— Gemarkungsgrenzen

Gemarkungsnamen

Berechtsamsflächen (aktuell)

— Bergwerkseigentum (BWE)

— Bestätigtes Altes Recht

— Bewilligung (BEW)

— Erlaubnis (ERL)

— Grundeigene Bodenschätze (GEB)

Bergbauberechtigungen nach den §§ 6 ff BBergG in der derzeit gültigen Fassung:

lfd.-Nr.	Art der Berechtigung	Nr. der Berechtigung	Feldesname	Bodenschatz	Rechtsinhaber bzw. Rechtheigentümer	Bemerkungen
1	Bergwerkseigentum § 9, 151 BBergG	III-A-g-797/90/183, 688	Walbeck	Kalksteine	Hermann Wegener GmbH & Co KG	Abbau und Verfüllung
2	Bergwerkseigentum § 9, 151 BBergG	III-A-f-736/90/186, 696, 697	Weferlingen	Quarz Quarzit	Quarzwerke GmbH,	Abbau und Verfüllung
3	Bergwerkseigentum § 9, 151 BBergG	III-A-d/h-615/90/1009	Zielitz III	Kali- und Steinsalze einschl. auftretender Sole+ Formationen und Gesteine mit Eignung für behälterlose unterirdische Speicherung	BVVG Bodenverwertungs- und -verwaltungs GmbH, Schönhauser Allee 120, 10437 Berlin	
4	Bergwerkseigentum § 9, 151 BBergG	III-A-f-461/90/869	Bösdorf	Kiese und Kiessande zur Herstellung von Betonzuschlagstoffen	Lutz Müller Containerdienst GmbH, Heinrich-Jasper-Straße 25, 38448 Wolfsburg	
5	Bewilligung § 8 BBergG	II-B-d-300/95	Braunschweig Lüneburg IV	Kali- und Steinsalze einschl. auftretender Sole	esco-european salt company GmbH & Co. KG, Landschaftstraße 1, 30159 Hannover	Geringer Abbau im Norden der Gemeinde Walbeck
6	Bewilligung § 8 BBergG	II-B-d-328/97	Erweiterung Braunschweig-Lüneburg IV bis zur Landesgrenze - südlicher Teil	Kali- und Steinsalze einschl. auftretender Sole	esco-european salt company GmbH & Co. KG, Landschaftstraße 1, 30159 Hannover	
7	Bewilligung § 8 BBergG	II-B-d-333/11	Braunschweig Lüneburg V	Kali- und Steinsalze einschl. auftretender Sole	esco-european salt company GmbH & Co. KG, Landschaftstraße 1, 30159 Hannover	
8	Bewilligung § 8 BBergG	II-A-h-246/93	Morsleben	Formationen und Gesteine mit Eignung f. behälterlose Speicherung	Bundesamt für Strahlenschutz	Keine Beeinflussung der Gemeinde Walbeck
9	Bewilligung § 8 BBergG	II-B-g-275/94	Etingen-Maschenhorst	Gesteine zur Herstellung von Schotter und Splitt	Matthäi Bauunternehmen GmbH & Co. KG, Berliner Straße 7 D, 16727 Velten	
10	Grundeigen nach § 3 Abs. BBergG	VI-f-888/07	Weferlingen-Südwest	grundeigener Bodenschatz Quarz und Quarzit	Quarzwerke GmbH, Kaskadenweg 40, 50226 Frechen	
11	Grundeigen nach § 3 Abs. BBergG	VI-f-888/99	Weferlingen	grundeigener Bodenschatz Quarz und Quarzit	Fuchs-Containerdienst, Hörsinger Straße 16, 39343 Erxleben	
12	Grundeigen nach § 3 Abs. BBergG	VI-f-888/07	Everingen-Südost	grundeigener Bodenschatz Feldspat	Baustoffe Flechtingen ZN der Matthäi Rohstoff GmbH & Co. KG, Parchauer Straße 08, 39126 Magdeburg	



Legende

- Berechtsamsflächen (aktuell)**
- Bergwerkseigentum (BWE)
 - Bestätigtes Altes Recht
 - Bewilligung (BEW)
 - Erlaubnis (ERL)
 - Grundeigene Bodenschätze (GEB)

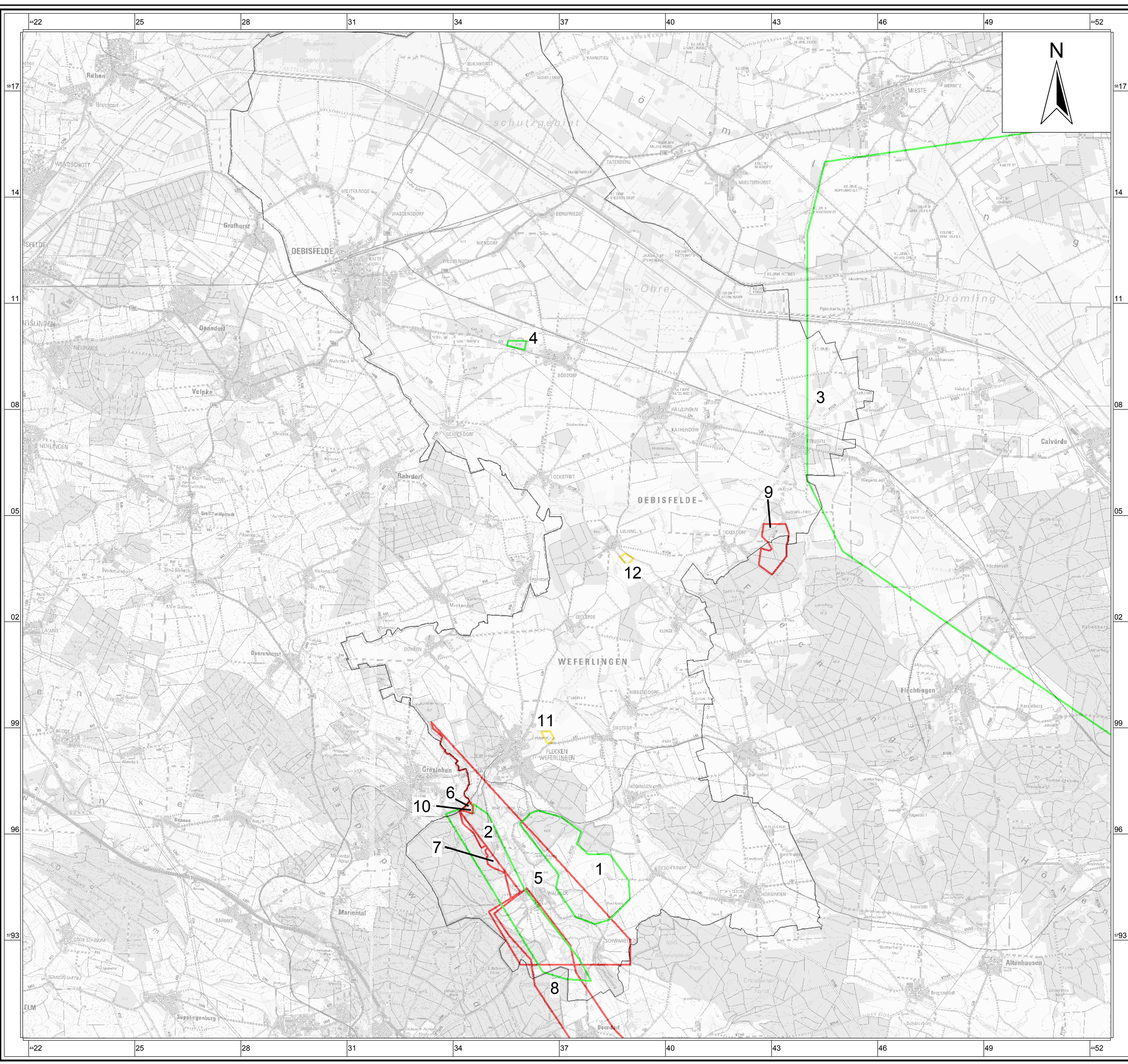

	Datum	Name
Bearbeitet	13.04.2017	A. Meier
LAGB-Nr.:	297/17	
Koordinatensystem: Gauß-Krüger Bezugsellipsoid: Bessel / RD 83 (LS 110) DHHN92/HS 160		
Darstellung auf der Grundlage von Rasterdaten des LVermGeo Sachsen-Anhalt © GeoBasis - DE / LVermGeo LSA [2012, Az: 011112]		
Maßstab 1 : 75 000		

Berechsamflächen (aktuell)

— Bergwerkseigentum (BWE)

— Bestätigtes Altes Recht

— Bewilligung (BEW)

— Erlaubnis (ERL)

— Grundeigene Bodenschätze (GEB)